EMPÓRIO ÁRABE

Entradas

Kibe Cru . . . . . R$ 39,90
300g de carne selecionada, trigo, hortelã, pimenta árabe e cebola fatiada.

Torre de Texturas . . . . . R$ 36,90
Kibe cru, coalhada seca, tabule e chips de cebola negra. Acompanham torradas de pão folha.

Surkada . . . . . R$ 25,90
Chancliche, tomate, salsinha, cebolinha e azeite.

Homus Tahine . . . . . R$ 25,90
Pasta de grão-de-bico com tahine.

Homus com Pesto . . . . . R$ 26,90
Pasta de grão-de-bico com pesto.

Baba Ghanoush . . . . . R$ 24,90
Pasta de berinjela com tahine.

Coalhada Seca ou Temperada . . . . . R$ 32,90
Hortelã e alho.

Pasta de Tomate Seco, Azeitona ou Alho . . . . . R$ 24,90

Antepasto . . . . . R$ 27,90
Berinjela ao forno com pimentão, cebola, uvas-passas e especiarias.

Camelo Nervoso . . . . . R$ 27,90
Berinjela ao azeite com pimentão-verde e pimenta calabresa.

Caponata . . . . . R$ 28,90
Berinjela ao azeite com pimentões verde, amarelo e vermelho, cebola, abobrinha, uvas-passas e nozes.

Trio Empório . . . . . R$ 38,90
3 pastas a sua escolha + pão fresco ou torrada.

Provinha . . . . . R$ 38,90
9 pequenas porções das pastas mais pedidas, acompanhadas de pão e torrada.

Falafel . . . . . R$ 30,90
Bolinho de grão-de-bico - 10 unidades.

Berinjela Temperada . . . . . R$ 27,90
Berinjela frita no azeite com cebola e cebolinha.

Berinjela Mediterrânea . . . . . R$ 27,90
Berinjela, alcaparras, azeite, cebola, pimenta-dedo-de-moça, uvas-passas, orégano e salsa, guarnecidos com pão árabe.

Abobrinha Jam . . . . . R$ 28,90
Abobrinha, figo turco, manjericão e pimenta-dedo-de-moça com azeite.

Kafta Bovina (1 espeto) . . . . . R$ 19,90

Kafta Bovina (2 espetos) . . . . . R$ 32,90

Linguiça de Carneiro . . . . . R$ 34,90
Com rosa de alho.

Bolinho de Cordeiro . . . . . R$ 36,90
Com geleia de hortelã artesanal - 6 unidades.

Costela de Carneiro . . . . . R$ 39,90
Em crosta de tomilho e geleia de pimenta - 4 unidades.

Tábua Árabe (serve 3 pessoas) . . . . . R$ 120,90
Kibe cru, linguiça de cordeiro, bolinho de cordeiro, minikafta, homus tahine, pasta de alho, tabule e pão árabe.

AS PORÇÕES DE PASTAS SÃO ACOMPANHADAS DE 3 UNIDADES DE PÃO SÍRIO.
CADA PÃO EXCEDENTE CUSTA R$ 1,70

Salgados

Esfiha Aberta de Carne, Frango ou Ricota	R$	4,95
Esfiha Fechada de Carne	R$	5,95
Esfiha Fechada de Frango com Queijo	R$	5,95
Esfiha Fechada de Ricota	R$	5,95
Esfiha Fechada Vegetariana	R$	5,95
Esfiha Fechada de Muçarela com Chancliche	R$	5,95
Esfiha de Acelga (feita na chapa - após as 18h)	R$	21,90
Esfiha Aberta de Zathar	R$	5,50
Esfiha Aberta de Espinafre com Ricota	R$	5,50
Esfiha Aberta de Queijo Minas	R$	5,95
Esfiha Folhada (carne - consulte disponibilidade)	R$	12,00
Kibe Frito (recheado com carne)	R$	7,90
Kibe Frito (recheado com queijo)	R$	7,90
Kibe Frito (recheado com coalhada)	R$	8,95
Kibe Frito (recheado com homus)	R$	8,95
Kibe Assado (recheado com cebola frita)	R$	12,95
Kibe Assado (recheado com azeitona, uvas-passas e castanha-de-caju)	R$	12,95
Kibe na Chapa (frito antes de ir à chapa e recheado com carne e cebola)	R$	12,95
Kibe na Chapa c/ Nozes (frito antes de ir à chapa e recheado com cebola, cebolinha e nozes)	R$	12,95
Esfiha de Chocolate e Queijo	R$	9,95
Esfiha de Banana com Canela e Queijo	R$	9,95
Esfiha de Banana com Chocolate e Queijo	R$	9,95
Esfiha de Doce de Leite e Queijo	R$	9,95
Esfiha de Chocolate Meio Amargo, Morango e Queijo	R$	9,95
Esfiha de Leite Condensado, Morango e Queijo	R$	9,95

Hambúrgueres & Sanduíches

Após as 18h

Hambúrguer de Kafta R$ 29,90
Pão com gergelim, hambúrguer de kafta, coalhada, lâmina de batata e tabule. Acompanha batata frita.

Hambúrguer de Cordeiro R$ 30,90
Pão com gergelim, hambúrguer de cordeiro, pasta de alho, lâmina de batata, cebola roxa e tomate assado. Acompanha batata frita.

Sanduíche de Falafel R$ 25,90
Bolinhos de grão-de-bico, pasta homus, alface, tomate, hortelã e salsinha envoltos no pão árabe.

Sanduíche de Kafta R$ 28,90
Pão árabe, pasta de alho, salada de maionese, batata frita - dentro do sanduíche -, alface, tomate e pepino em conserva.

Sanduíche de Frango Temperado R$ 28,90
Pão árabe, pasta de alho, salada de maionese, batata frita - dentro do sanduíche -, alface, tomate e pepino em conserva (temperado com pimenta síria, cravo e canela).

Pratos Principais

CARNE DE CORDEIRO

Pernil de Cordeiro ..... R$ 56,90
Pernil fatiado ao molho de cebola, acompanhado de arroz com tâmaras e geleia de menta.

Carneiro Marroquino ..... R$ 54,90
Carneiro desfiado, elaborado com cebola, cebolinha e nozes, guarnecido de arroz aletria e batatas sautées.

Carré de Cordeiro ao Molho de Vinho do Porto ..... R$ 77,90
Acompanhado de risoto de parmesão.

Carré de Cordeiro ..... R$ 73,90
Costela de cordeiro ao molho de romã com purê de damasco e couscous marroquino.

Costela de Cordeiro ..... R$ 70,90
Costela de cordeiro com geleia de damasco e arroz com lentilhas.

Turbante Árabe ..... R$ 52,90
Carneiro, arroz escuro, uvas-passas e nozes envolvidos em delicada massa folhada em forma do tradicionalíssimo turbante árabe.

Ossobuco de Carneiro ..... R$ 59,90
Arroz com lentilhas e pernil fatiado com osso e purê de batata.

Filé de Cordeiro ..... R$ 65,90
Ao molho de laranja e Cointreau, acompanhado de arroz de berinjela e farofa de frutas secas e damasco.

Filé Michi Michi ..... R$ 67,90
Filé de cordeiro com crosta de ervas, acompanhado de risoto de damasco e queijo brie.

Picanha Al Tut ..... R$ 63,90
Picanha ao molho suave de amora e vinho escoltada por sêmola primavera.

Paleta de Carneiro ..... R$ 60,90
Paleta ao molho de especiarias, arroz com amêndoas e um saboroso purê de batatas temperado com ervas.

Stinco de Cordeiro ao Próprio Molho ..... R$ 75,90
Cozido em baixa temperatura, acompanhado de nhoque de batata baroa no azeite e ervas.

CARNE BRANCA

Frango ao Molho de Amêndoas ..... R$ 49,90
Coxa e sobrecoxa de frango, ao molho de amêndoas fatiadas, acompanhadas de legumes cozidos e arroz branco.

Lahamun de Frango ..... R$ 49,90
Filé de frango grelhado, ao molho de damasco, acompanhado de arroz com lentilhas, cebola frita, azeitonas pretas e conserva de berinjela.

Michui de Frango ..... R$ 52,90
Espetinho de filé de frango, cebola e pimentão-vermelho, acompanhado de arroz aletria e salada de tomate e alface.

Filé de Pescada-Amarela ..... R$ 63,90
Filé cozido e depois grelhado, ao molho de homus de pesto, nozes e hortelã, acompanhado de arroz branco com amêndoas, uvas-passas e cebolinha.

CARNE BOVINA

Kibe Jadid ..... R$ 42,90
Kibe crocante recheado com cebola, acompanhado de arroz com lentilhas, cebola frita, tabule e batatas sautées.

Miniárabe ..... R$ 41,90
1 espetinho de kafta acompanhado de arroz com lentilhas e tabule.

Filé Akkar ..... R$ 56,90
Medalhão de filé-mignon acompanhado de arroz com lentilhas, cebola e fundo de alcachofra grelhada.

Filé Week ..... R$ 57,90
Filé-mignon ao molho de romã e demi-glace acompanhado de arroz de açafrão-da-terra e amêndoas laminadas.

Filé Rostick ..... R$ 56,90
Medalhão de filé-mignon ao molho de vinho* acompanhado de alho confitado e batatas rústicas grelhadas.
***Agridoce**

Filé Aley ..... R$ 57,90
Medalhão de filé-mignon com azeite especial de ervas, acompanhado de arroz bispo.

Michui de Carne ..... R$ 56,90
Cubinhos de filé-mignon e cebola no espeto acompanhados de arroz aletria e salada de tomate e alface.

Kafta ..... R$ 42,90
Dois espetinhos de kafta, pasta de berinjela, pasta de grão-de-bico, tomate, alface, cebola e pão sírio.

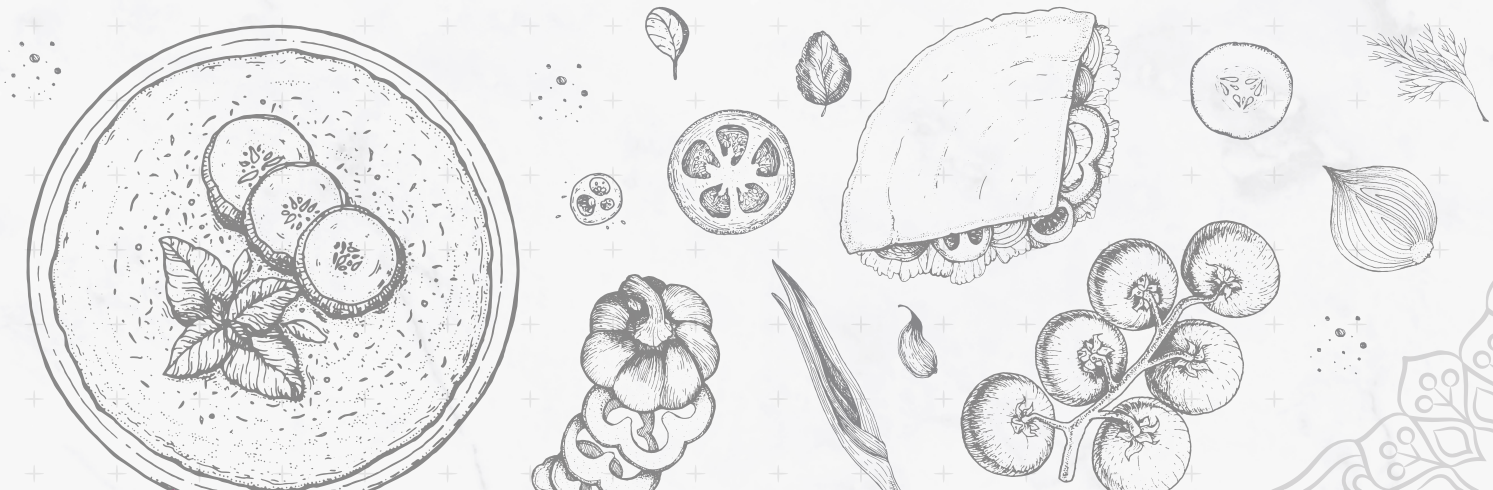

PRATOS PARA COMPARTILHAR

Baytute (para até 2 pessoas) ..... R$ 89,95
Kibe cru, homus tahine, coalhada, tabule, esfiha, kibe frito, falafel, charutos de uva e de repolho, arroz com lentilhas, kafta e pão árabe.

Carneiro Marroquino (para 2 pessoas) ..... R$ 99,90
Carneiro desfiado, elaborado com cebola, cebolinha e nozes, guarnecido de arroz aletria e batatas sautées.

Carneiro Marroquino (para 4 pessoas) ..... R$ 189,90
Carneiro desfiado, elaborado com cebola, cebolinha e nozes, guarnecido de arroz aletria e batatas sautées.

Ossobuco de Carneiro (para 4 pessoas) ..... R$ 202,90
Ao molho de romã, tâmaras e damascos. Acompanham porções de: arroz com lentilhas, farofa e geleias artesanais.
TEMPO DE PREPARO: 50 minutos.

Pernil Inteiro de Cordeiro (para 6 pessoas) ..... R$ 295,90
Ao molho de romã, tâmaras e damascos. Acompanham porções de: arroz com lentilhas, farofa e geleias artesanais.
TEMPO DE PREPARO: 50 minutos.

Kibe Assado (para 4 pessoas) ..... R$ 159,90
Kibe assado recheado com queijo. Acompanham arroz com lentilhas, cebola frita, tabule e batatas sautées.

Mix de Michuis (para 4 pessoas) ..... R$ 192,90
Espetos de filé-mignon e de filé de frango, intercalados com cebola e pimentões coloridos. Acompanham arroz aletria, salada verde e batatas sautées.

Porção de Geleia de Hortelã

R$ 6,00

Porção de Geleia de Pimenta

R$ 6,00

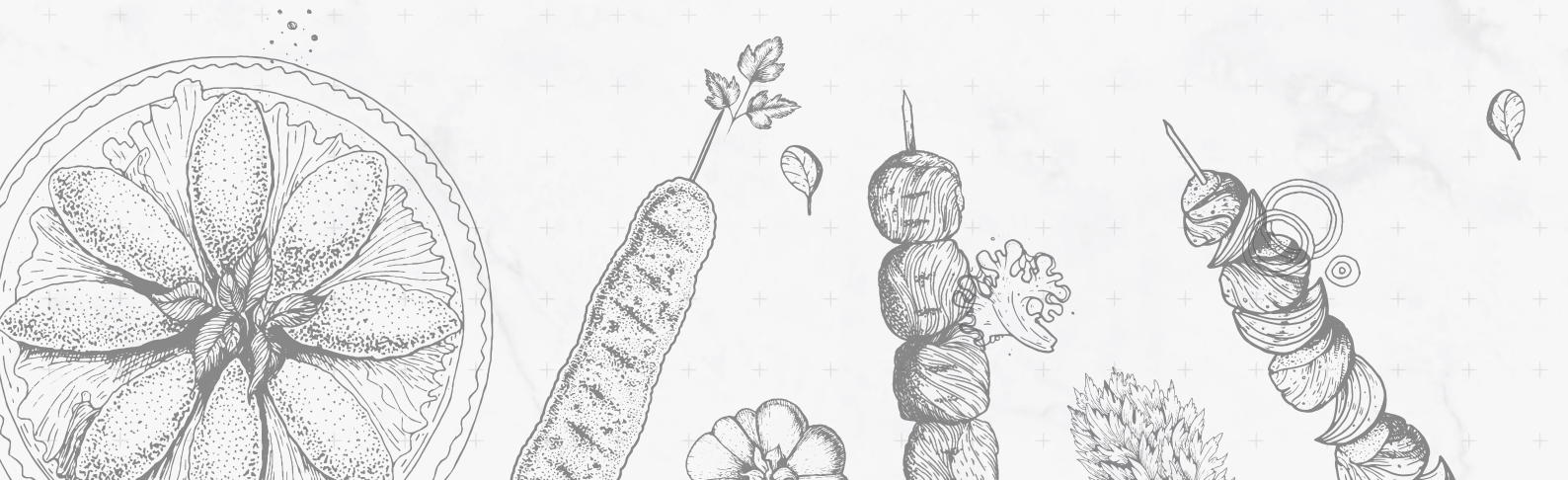

LEGUMES E VARIEDADES

Márchi Kussah ..... R$ 36,90
Abobrinha recheada com carne moída, arroz, molho de tomate e temperos árabes.

Dawalli ..... R$ 38,90
8 charutos de folha de uva recheados com carne, arroz, tomate, cebola e temperos árabes.

Malfuf ..... R$ 36,90
8 charutos de repolho recheados com carne, arroz, tomate, cebola e temperos árabes.

Meio a Meio ..... R$ 42,90
4 unidades de charutos de repolho, 4 unidades de charutos de folha de uva, recheados com carne, arroz, tomate, cebola e temperos árabes.

Vegan Arabic I ..... R$ 35,90
5 unidades de falafel acompanhadas de arroz com lentilhas e tabule.

Vegan Arabic II ..... R$ 37,90
Kibe de batata recheado com legumes. Acompanham arroz aletria e lentilhas ao molho de tomate.

SALADAS ESPECIAIS (PARA 2 PESSOAS)

Tabule ..... R$ 30,90
Trigo, tomate, salsinha, cebola, limão e azeite.

Fatuche ..... R$ 33,90
Tomate, cebolinha, cebola, hortelã, pepino, pão torrado, zathar, azeite e limão.

Salada de Damasco ..... R$ 36,90
Damasco, alface, chancliche, mostarda e mel.

Salada de Figo Fresco ..... R$ 37,90
Figo fresco, alface, nozes, chancliche, mostarda e mel.

Salada Sete Ladrões ..... R$ 40,90
Mix de folhas, lentilhas, berinjela, abobrinha, pão sírio crocante, tomate-cereja e molho de framboesa.

Salada Grão-de-Bico ..... R$ 36,90
Grão-de-bico cozido, tomate, cebola e salsinha.

Salada Mediterrânea ..... R$ 36,90
Pepino, tomate, cebola, azeitona preta e hortelã com refrescante sumo de limão, sal e azeite.

PORÇÕES

Arroz Aletria ..... R$ 14,90

Arroz com Tâmaras ..... R$ 17,90

Arroz Mijdra ..... R$ 16,90
Com lentilhas e cebola frita.

Arroz Branco ..... R$ 12,90

Arroz com Amêndoas ..... R$ 15,90

Arroz Marroquino ..... R$ 30,90
Arroz escuro, carneiro desfiado e nozes.

Arroz Bispo ..... R$ 29,90
Enriquecido com linguiça artesanal de cordeiro, tomates em cubos e cebolinha.

Porção de Sêmola de Couscous Temperada ..... R$ 22,90

Porção de Batatas Sautées (300g) ..... R$ 22,90

Porção de Batatas Fritas (300g) ..... R$ 22,90

Menu Kids

COMPLEXO
GAS
TRONÔ
MICO

Compre um Prato Kids e ganhe um copo exclusivo

Prato Infantil

Isca de Frango ..... R$ 32,90
Acompanham arroz branco, batatas fritas e tomate-cereja.

Isca de Carne ..... R$ 34,90
Acompanham arroz branco, batatas fritas e tomate-cereja.

Spaghetti Filé ..... R$ 36,90
Com picadinho de filé-mignon ao molho pomodori.

Spaghetti Frango ..... R$ 34,90
Com picadinho de frango ao molho béchamel.

Penne à Bolonhesa Bambino ..... R$ 35,90
Clássico molho bolonhês.

Kodomo ..... R$ 32,90
Filé de tilápia grelhado com arroz branco saborizado e batata frita.

Copo vendido separadamente **R$ 10,00** (unid.)

Dólar Furado Kids

Burger Mickey (pão brioche, queijo, 80g de carne e molho de tomate fresco batidinho).

1 miniporção de batata canoa;
1 minirefri em lata ou suco de caixinha;
1 brinde da coleção vigente.

R$ 28,90

Drinks sem álcool:

Frutas Vermelhas

Frutas vermelhas, leite condensado, Schweppes Citrus.

R$ 22,90

Limão com Morango

Morango, limão, leite condensado, Schweppes Citrus.

R$ 31,90

Sobremesas

COMPLEXO
GAS
TRONÔ
MICO

Sobremesas

Pudim de Leite ..... R$ 13,90
Clássica massa de pudim equilibrada e assada lentamente para uma textura lisa e supercremosa.

Pudim de Tapioca ..... R$ 15,90
Tapioca granulada cozida em leite de coco, acrescida de massa de pudim e assada com caramelo.

Petit Gâteau ..... R$ 25,90
Bolinho de chocolate cremoso, servido quente, acompanhado de sorvete de creme.

Torta Claud Fortun ..... R$ 29,90
Generosa camada de mousseline de baunilha sobre biscuit amanteigado de amêndoas, finalizados com morangos frescos e pasta de framboesa. Acompanha geleia de frutas vermelhas.

Torta Mousse de Cupuaçu ..... R$ 32,90
Mousse de cupuaçu recheada com clássico creme de chocolate, acompanhada de raspas de castanha-do-brasil e caramelo salgado.

Panna Cotta Tropical ..... R$ 26,90
Creme à base de natas saborizado com chocolate branco, acompanhado de refrescante coulis de frutas amarelas (cajá, manga, maracujá e laranja).

Crème Brûlée de Doce de Leite ..... R$ 18,90
Custard de doce de leite com toque de cardamomo, assado lentamente e finalizado com camada caramelizada.

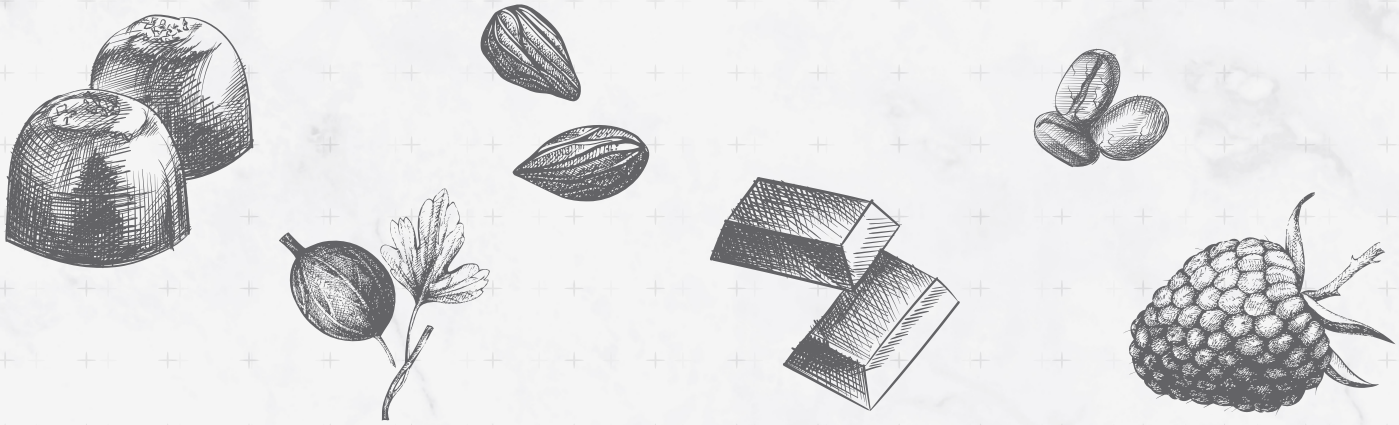

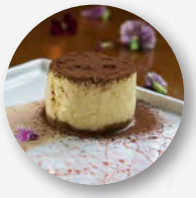

Tiramisù ..... R$ 25,90
Camadas de leve mousse de natas e biscuit embebidas em café e licor.

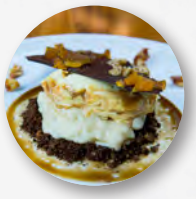

Dolmayem ..... R$ 35,90
Especial empratado do Complexo Gastronômico por redução caramelada de gengibre, farofa especial de amêndoas, risoto doce com toque de especiarias, creme diplomata de doce de leite, lasca de chocolate puro com frutas secas, e nozes caramelizadas.

Doces Árabes ..... R$ 38,90
10 minidoces variados.

Doces Árabes - Folhados e Cabelo de Anjo ..... R$ 8,50
Consulte recheios.

Doces Árabes - Ninhos ..... R$ 10,90
Consulte recheios.

Awama Majestic ..... R$ 28,90
Massa folhada recheada com doce de leite, servida com sorvete de creme e polvilhada com canela.

Ataif ..... R$ 17,90
Tradicional "pastel" árabe servido com creme de nata, nozes carameladas e calda de flor de laranjeira.

Cantinho Delicatus

Banoffee ..... R$ 18,90
Especialidade da casa composta por nossa especial base crocante de amêndoas, cobertas por generosas camadas de doce de leite e de bananas, e finalizadas com chantilly suavizado.

Devil's Cake ..... R$ 21,90
Bolo de chocolate 60% feito com massa densa e úmida recheada e coberta por nosso creme de chocolate meio amargo.

Cheesecake de Frutas Vermelhas ou Maracujá com Manga ..... R$ 18,90
Creme de queijo feito ao método gelado sobre base crocante de amêndoas. Acompanham nossas geleias especiais.

Torta de Café e Caramelo (fatia) ..... R$ 16,90
Delicada base de biscoito amanteigado, leve e crocante, recheada com caramelo e ganache cremosa de café, e coberta com nossa aveludada mousse de café.

Torta de Limão (fatia) ..... R$ 15,90
Creme de limão na versão brasileira, à base de leite condensado, sobre base de biscoito amanteigado, e cobertura de chantilly cítrico.

Bebidas

COMPLEXO
GAS
TRONÔ
MICO

Se beber, não dirija.

Bebidas

Água Mineral	R$	6,00
Água Mineral c/ Gás	R$	6,00
Shot de Limão (50ml)	R$	2,00
Acqua Panna (500ml)	R$	19,90
Água S. Pellegrino (500ml)	R$	19,90
Sprite Lemon Fresh	R$	7,50
Refrigerante Lata	R$	6,60
Coca-Cola KS	R$	6,60
Chá Gelado Pêssego ou limão.	R$	6,50
Energético Red Bull	R$	17,90

Sucos Naturais

Abacaxi	R$	11,95
Abacaxi com Laranja	R$	11,95
Abacaxi com Hortelã	R$	11,95
Abacaxi com Hortelã e Limão	R$	11,95
Abacaxi com Damasco	R$	12,95
Água de Coco com Uva Verde	R$	14,95
Damasco	R$	14,95
Laranja	R$	10,95
Laranja com Essência de Flor de Laranjeira	R$	11,95
Laranja com Morango	R$	12,95
Limonada Suíça	R$	13,95
Limonada com Refrigerante	R$	16,95
Melancia com Gengibre	R$	13,95
Morango	R$	13,95
Tâmara com Cardamomo (Exótico)	R$	15,95
Uva com Essência de Rosas	R$	12,95
Creme de Morango (com leite)	R$	19,95
Suco Integral (consulte sabores - sem conservantes nem açúcar)	R$	15,95

Cervejas

Cerveja s/ Álcool	R$	9,95
Heineken	R$	10,95
Stella Artois	R$	9,95
Cerpa (Long Neck - Brasil)	R$	13,90
Therezópolis Gold (Long Neck - Brasil)	R$	13,90
Kirin Ichiban	R$	10,90

CERVEJAS ESPECIAIS

Colorado Ribeirão (600ml)	R$	19,90
Colorado Appia (600ml)	R$	21,90

Se beber, não dirija.

Drinks Especiais

PITAYARAN
Feito na própria pitaya, gin e limão-siciliano.

R$ 38,90

ISTAMBUL
Aperol, gin, anis estrelado e amora.

R$ 31,90

GREEN ANGEL
Gin, Sprite, uva verde e xarope de maçã.

R$ 30,90

WATERMELON
Melancia, vodka e limão.

R$ 29,90

MOSCOW MULE
Vodka, limão, espuma de gengibre e um delicado toque de canela.

R$ 32,90

MOSCOW BERGAMOTA
Vodka, bergamota, espuma de gengibre, pimenta-dedo-de-moça e anis estrelado.

R$ 34,90

Drinks

Caipirinha (Sagatiba)	R$ 22,90
Caipirinha de Jambu	R$ 26,90
Caipiroska (vodka Stolichnaya ou Absolut) Abacaxi, morango, limão, limão-siciliano e lima-da-pérsia.	R$ 26,90
Aperol Spritz (Aperol, espumante, água com gás e gelo)	R$ 29,90
Kir Royale	R$ 23,90
Margarita	R$ 26,90
Cozumel (cerveja, limão e sal)	R$ 19,90
Mojito de Morango (morango, hortelã, rum e limão)	R$ 26,90
Tennessee (Whiskey Jack Daniel's e Licor 43)	R$ 32,90
Sakerinha	R$ 27,90
Red Sake (sakerinha de frutas vermelhas)	R$ 32,90
Lipton The Tennessee (Jack Daniel's, chá preto, sweet de tangerina e suco de limão)	R$ 34,90
Gin Tropical Gin, Red Bull Tropical e sua fruta preferida (consulte opções de frutas disponíveis).	R$ 38,90

Doses

GIN

Gin Tônica	R$ 25,90
Gin Tanqueray Sevilla	R$ 29,90

TEQUILA

El Jimador	R$ 22,00
Patrón Blanco	R$ 28,00
Patrón Añejo	R$ 32,00

VODKA

Cîroc	R$ 19,90
Stolichnaya	R$ 15,90
Absolut	R$ 15,90

Destilados

Dose Arak	R$ 19,90
Johnnie Walker (Red)	R$ 21,00
Johnnie Walker (Black)	R$ 25,90
Johnnie Walker Double Black	R$ 32,00
Jack Daniel's	R$ 23,00
Whisky Macallan (12 anos)	R$ 49,00

Licor e Café

Café Espresso	R$ 6,90
Licor 43 (dose)	R$ 15,90
Amarula (dose)	R$ 15,90
Cointreau (dose)	R$ 15,90
Limoncello (dose)	R$ 17,90
Drambuie (dose)	R$ 15,90

純
JUN
daiti
sake

Sobre o SAQUÊ

Saquê é uma bebida alcoólica tradicional do Japão, obtida da fermentação do arroz. A criação do saquê data do século III, na cidade de Nara, antiga capital japonesa.

Saquê

	120 ml	750 ml
Silva	R$ 26,90	R$ 142,00
Azuma Kirin Dourado	R$ 27,90	R$ 115,00

Saquês Especiais

	50 ml	750 ml
Gekkeikan Tradicional Seco	R$ 28,90	R$ 365,00

Saquê do estilo junmai-shu, o mais popular do mundo. As características desse estilo são os sabores herbáceos, toques de toranja e leves aromas terrosos. Possui boa acidez, com a presença de minerais e um final médio e balanceado. O Gekkeikan foi criado em 1637, no Japão. Gekkeikan significa "coroa de louros" e foi adotado para representar a excelência de seus produtos.

	50 ml	750 ml
Takashimizu Seisen Karakuchi Seco	R$ 28,90	R$ 365,00

Este rótulo é uma ótima opção de saquê seco: sem se distanciar do aroma e do paladar do saquê original, é suavemente adoçicado, leve e cai muito bem. Levemente aromático, excelente para o dia a dia. Indicado também para beber quente.
Tipo: Honjouzou

	50 ml	750 ml
Hakutsuru Junmai	R$ 29,90	R$ 392,00

Caracteriza-se por ser bem amadurecido, encorpado e levemente seco.
Classificação: Junmai

	50 ml	750 ml
Hakutsuru Dry	R$ 30,90	-

Saquê seco, final curto e agradável para beber gelado ou quente. Harmoniza-se com carpaccio e sashimi.
Tipo: Honjouzou / **Região:** Hyogo

	50 ml	750 ml
Gekkeikan Seco Black & Gold	R$ 31,90	R$ 419,00

Gekkeikan Black & Gold é uma mistura única de saquês. O grau de polimento do arroz utilizado no Black & Gold atinge os 60%. É o top de linha da Gekkeikan entre os modelos importados para o Brasil. Encorpado e com aroma de frutas, com toques de amendoim, papaia, anis e nozes assadas. Bem equilibrado, final longo e suave.
Classe: Junmai-shu

	50 ml	750 ml
Hakushika Cho Tokusen Kuromatsu Yamadanishiki Gold Junmai	R$ 38,90	R$ 518,00

Este saquê é um junmai para momentos festivos. A adição de flocos de ouro comestíveis traz brilho especial aos eventos. Produzido somente com arroz yamadanishiki, ele é encorpado e tem sabor intenso. Os flocos de ouro simbolizam riqueza, sorte e longevidade.
Região: Hyogo